Descargado el: 27-11-2026 ISSN 1727-897X

IMAGEN EN LA MEDICINA

Un apéndice cecal muy distendido

A very distended cecal appendix

Oslanyer Rodríguez Moreira[1] Yoanna Martínez Pérez[1] Javier Cruz Rodríguez[1]

[1] Hospital Provincial Universitario Arnaldo Milián Castro, Villa Clara, Cuba

Cómo citar este artículo:
Rodríguez-Moreira O, Martínez-Pérez Y, Cruz-Rodríguez J. Un apéndice cecal muy distendido. **Medisur** [revista en Internet]. 2017 [citado 2026 Nov 27]; 15(6):[aprox. 1 p.]. Disponible en: https://medisur.sld.cu/index.php/medisur/article/view/3670

Aprobado: 2017-08-22 09:32:50

Correspondencia: Oslanyer Rodríguez Moreira. Hospital Universitario Arnaldo Milián Castro javiercruzr@infomed.sld.cu

 ISSN 1727-897X

Se presentan las imágenes (Figura 1) en las que se observa un apéndice cecal distendido de considerables dimensiones (de aproximadamente 16-18 cm de largo y 4 cm de diámetro), en un paciente masculino de 73 años con antecedentes de hipertensión arterial, cardiopatía isquémica y enfermedad prostática (sin diagnóstico definitivo). El paciente fue hospitalizado por cuadro interpretado como una oclusión intestinal mecánica tumoral de colon. En el acto quirúrgico se constató una notable distención de asas delgadas y gruesas, así como del apéndice cecal. Finalmente no se encontró afección tumoral en la laparotomía, pero se constató una zona de necrosis en la vejiga.

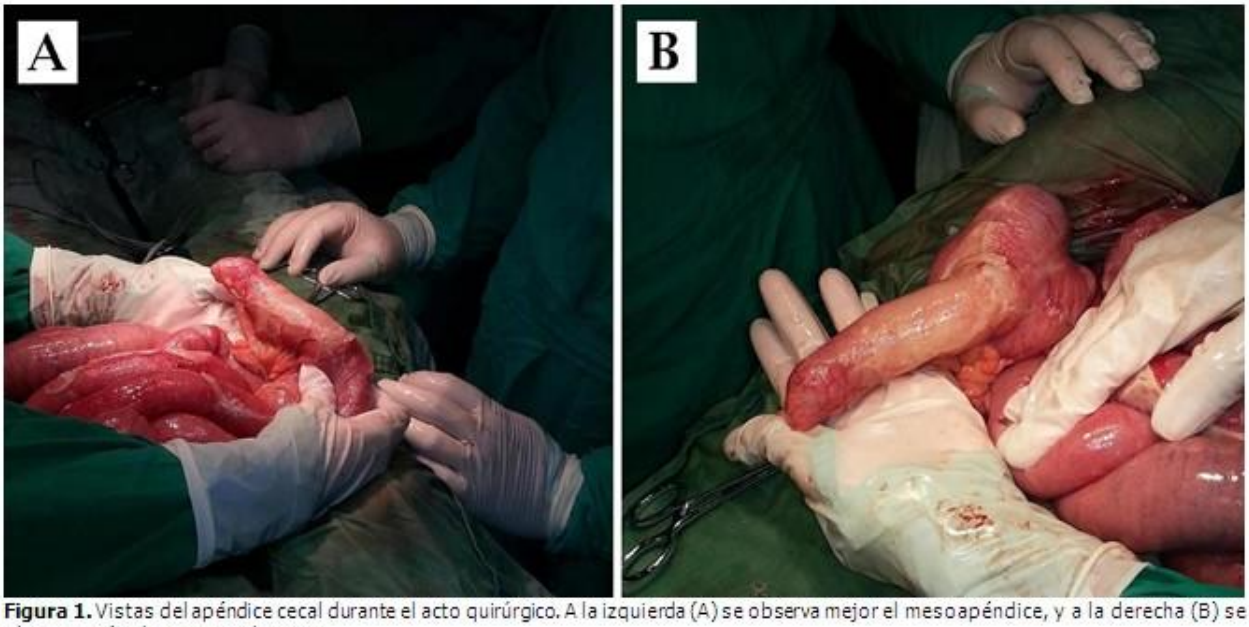

Figura 1. Vistas del apéndice cecal durante el acto quirúrgico. A la izquierda (A) se observa mejor el mesoapéndice, y a la derecha (B) se observa más claramente el ciego.

REFERENCIAS BIBLIOGRÁFICAS