Descargado el: 29-11-2026 ISSN 1727-897X

IMAGEN EN LA MEDICINA

Pseudoacalasia tumoral
Tumoral Pseudoachalasia

Obel Alcides Guerra Leal[1]

[1] Hospital General Docente Enrique Cabrera Cossío, La Habana, La Habana, Cuba, CP: 10800

Cómo citar este artículo:
Guerra-Leal O. Pseudoacalasia tumoral. **Medisur** [revista en Internet]. 2017 [citado 2026 Nov 29]; 15(3):[aprox. 1 p.]. Disponible en: https://medisur.sld.cu/index.php/medisur/article/view/3369

Aprobado: 2017-04-06 10:20:12

Correspondencia: Obel Alcides Guerra Leal. Hospital General Docente Enrique Cabrera Cossío. La Habana oaguerra@infomed.sld.cu

 ISSN 1727-897X

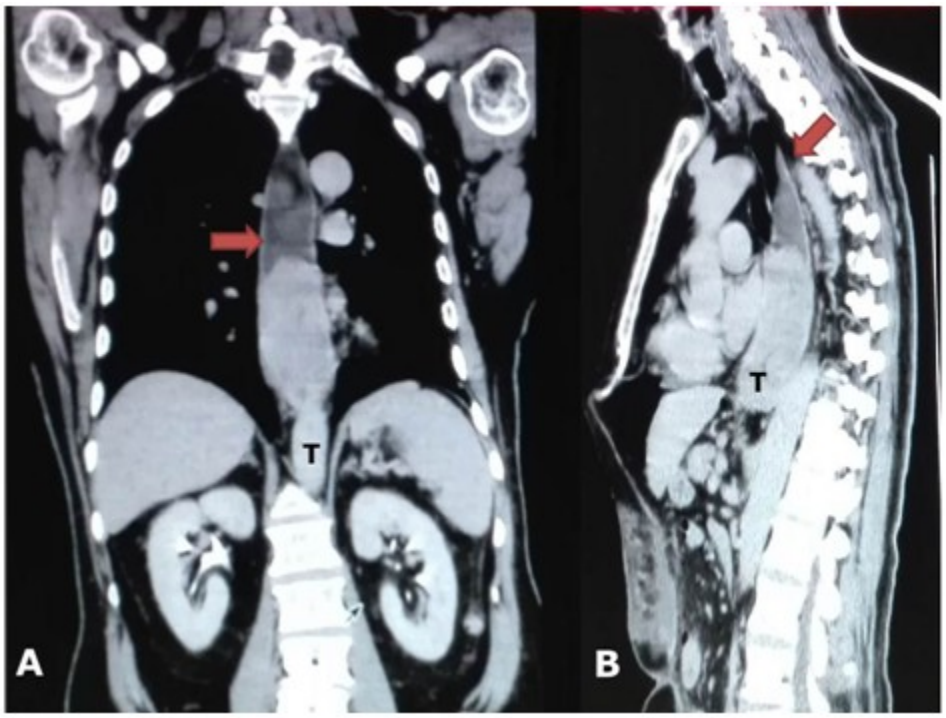

Tomografía axial computarizada con contraste endovenoso de un paciente de 70 años, con disfagia progresiva de dos meses de evolución que llegó a ser total. Los exámenes de laboratorio mostraron anemia e hipoalbuminemia. Se realizó endoscopia digestiva superior donde se diagnosticó estenosis tumoral de la unión esofagogástrica y se tomó muestra para biopsia. En los cortes sagitales (A y B) se observó dilatación del esófago con nivel líquido en su interior (flecha) y estenosis tumoral del tercio inferior del esófago (T) que impresiona una acalasia esofágica. La biopsia endoscópica resultó adenocarcinoma de la unión gastroesofágica. En los cortes axiales del estudio tomográfico, se observaron lesiones metastásicas óseas en la pelvis, por lo que se concluyó el caso como tumor de la unión esofagogástrica en estadio IV. Se decidió realizar tratamiento paliativo con quimioterapia y yeyunostomía alimentaria.

REFERENCIAS BIBLIOGRÁFICAS