

PRESENTACIONES

Galería de radiografías de pacientes con formas graves de enfermedad tipo influenza ingresados en el hospital "Dr. Gustavo Aldereguía Lima", de Cienfuegos. septiembre – noviembre 2009.

Grupo operativo provincial de atención médica a los enfermos adultos hospitalizados

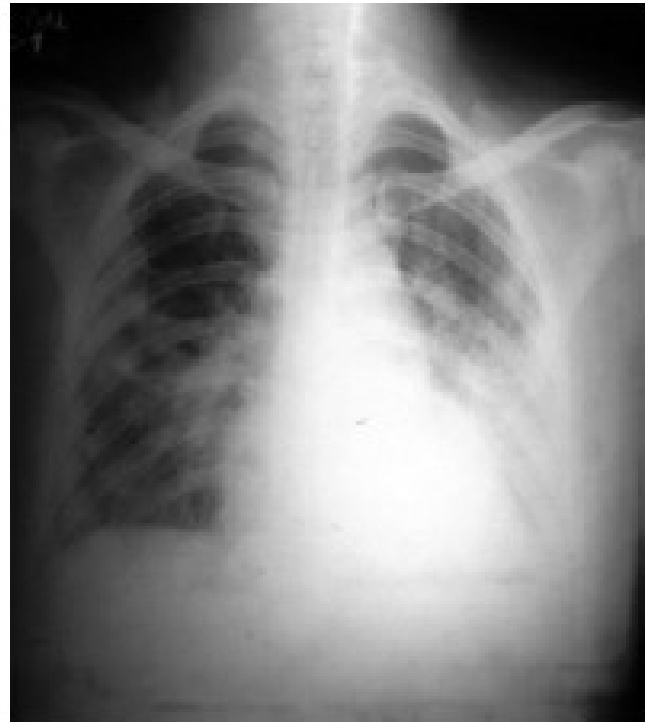

Paciente 1. BDC, femenina, 38 años, blanca

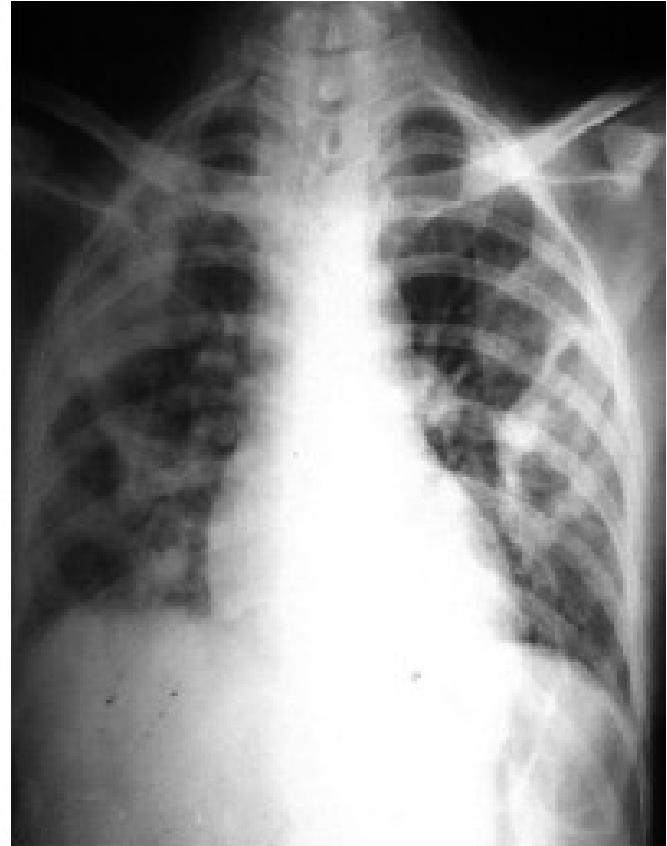
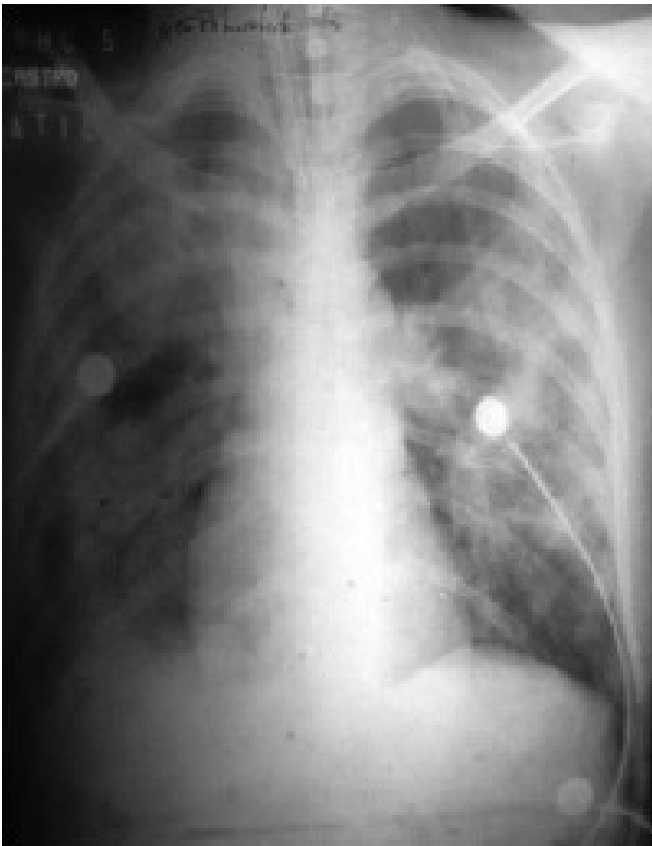
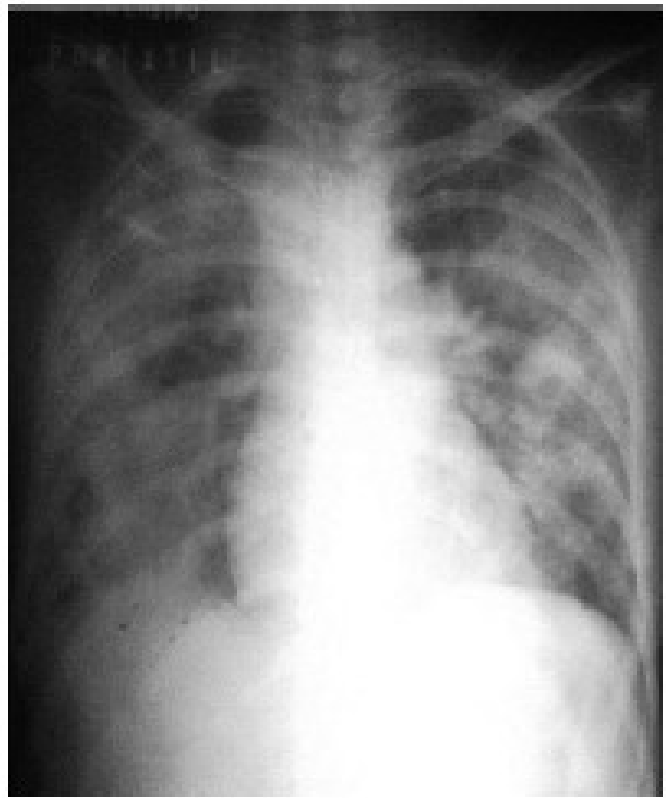
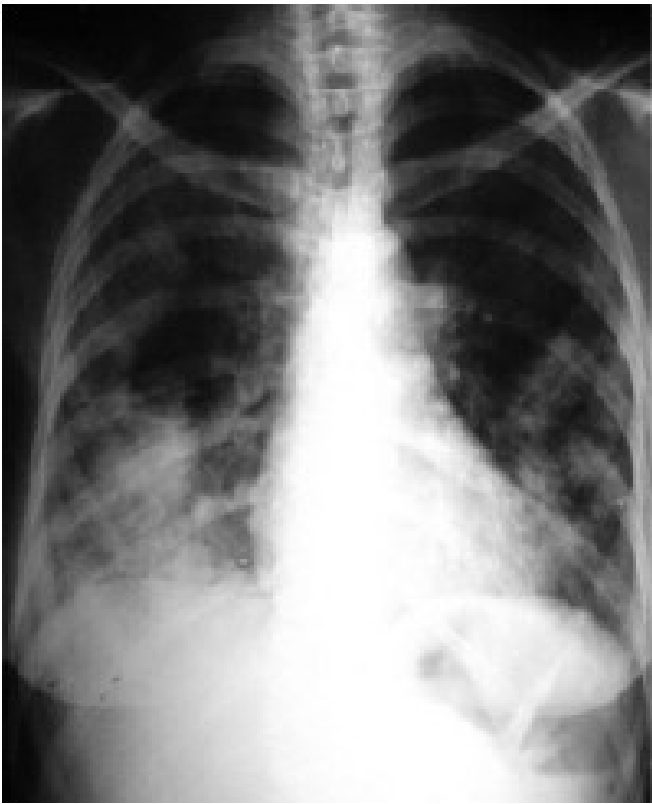

Paciente 2. DEP, femenina, 42 años, mestiza



Paciente 3. DGP, masculino, 52 años, blanco



Paciente 4. EMD, masculino, 55 años, blanco

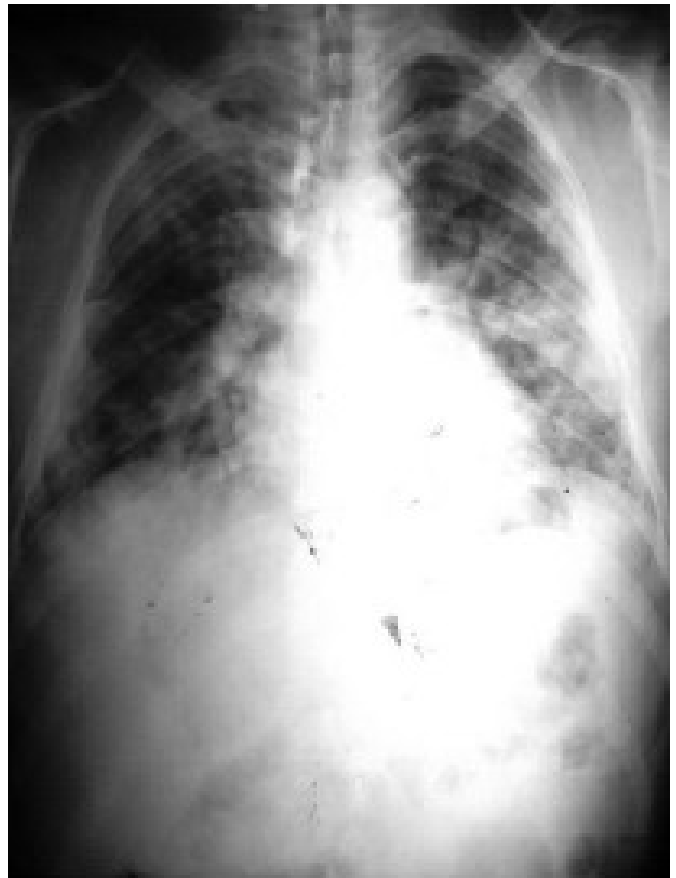

Paciente 5. JCA, 35 años, masculino, blanco

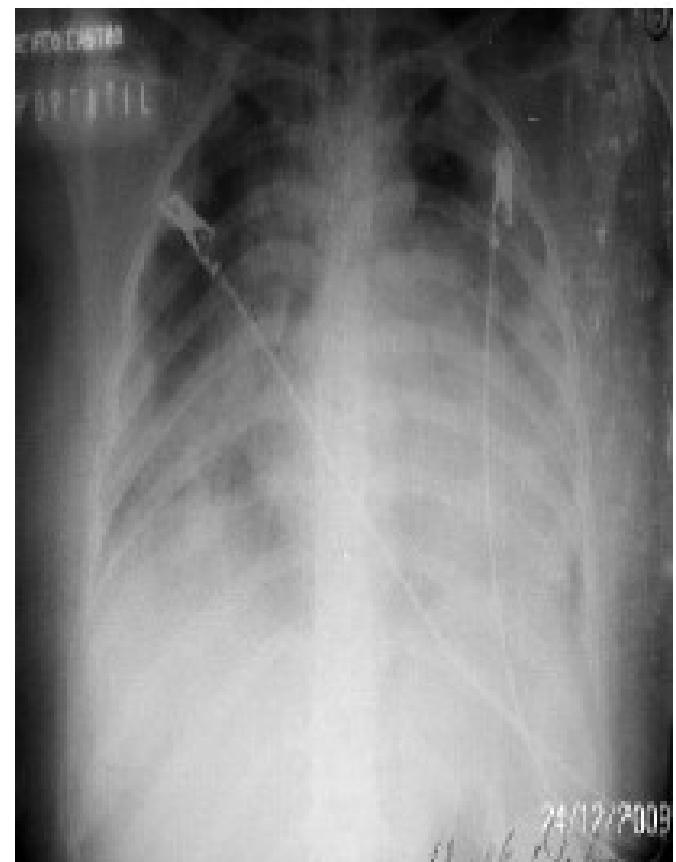
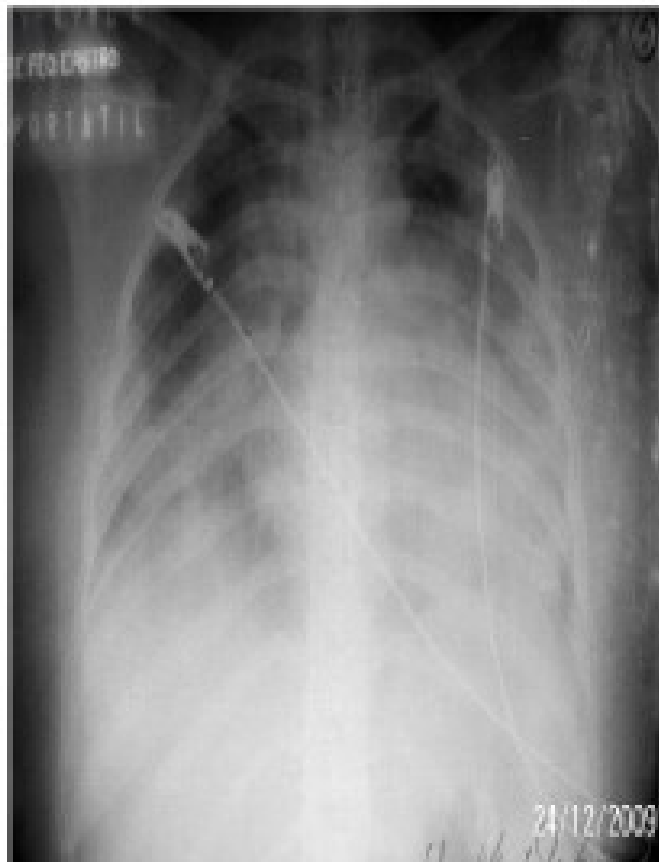
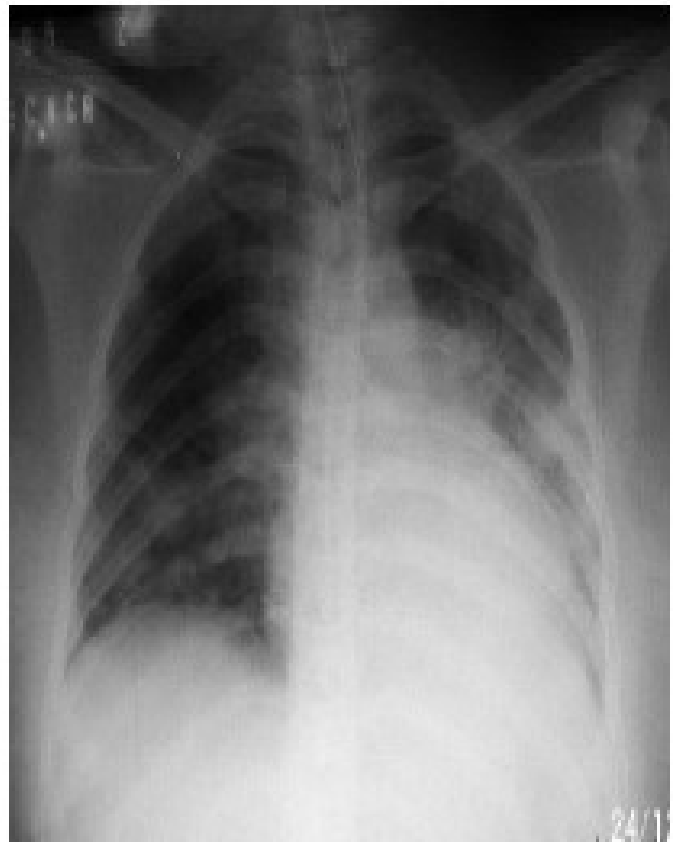

Paciente 6. YSL, femenina, 23 años, blanca



Paciente 6. YSL, femenina, 23 años, blanca

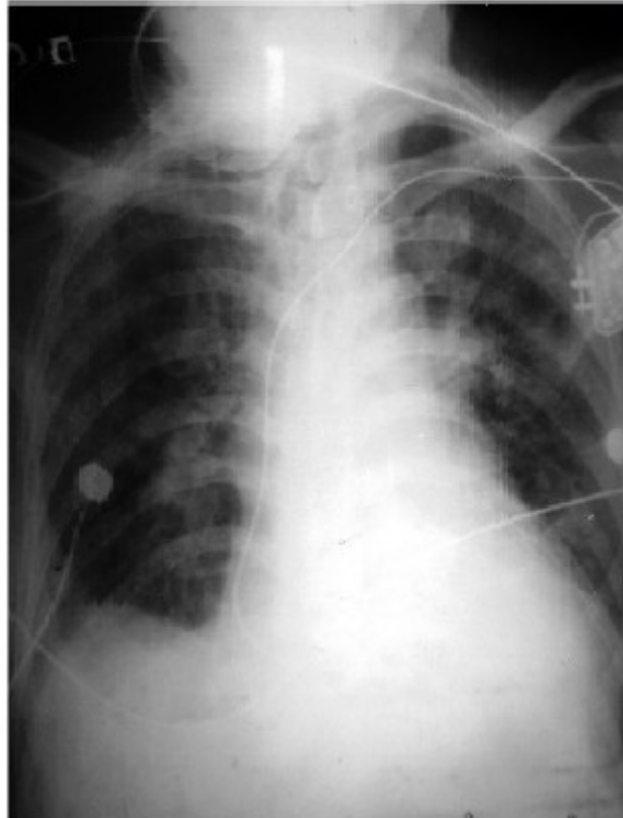

Paciente 7. RLM, masculino, 88 años, blanco